

| | | |
|------------|------------|------------|
| Mittwoch | Donnerstag | Freitag |
| 08.03.2023 | 09.03.2023 | 10.03.2023 |

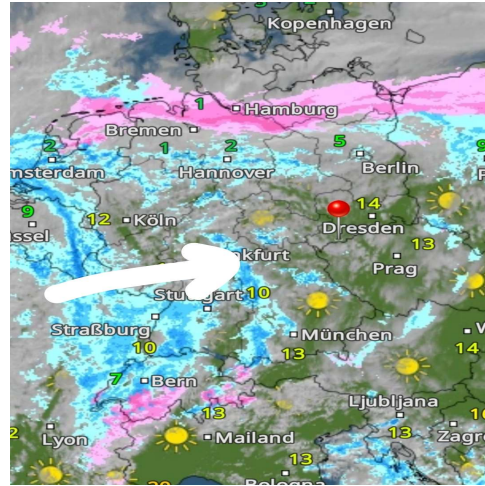

| | 07.03.2023 | 08.03.2023 | 09.03.2023 | | 08.03.2023 | 09.03.2023 | 10.03.2023 | | | |
|-----------------------------------|------------|------------|------------|-----------------------------------|------------|------------|------------|-----------------------------------|--|--|
| Höchstwerte in °C | 5 | 3 | 8 | Höchstwerte in °C | 3 | 8 | 12 | Höchstwerte in °C | | |
| Bewölkungsgrad | | | | Bewölkungsgrad | | | | Bewölkungsgrad | | |
| Tiefstwerte in °C | 0 | 0 | 3 | Tiefstwerte in °C | 0 | 3 | 3 | Tiefstwerte in °C | | |
| Niederschlagsdauer in h: | 1 | 12 | 6 | Niederschlagsdauer in h: | 12 | 6 | 7 | Niederschlagsdauer in h: | | |
| geschlossene Schneedecke: | 5cm | 12cm | 3cm | geschlossene Schneedecke: | 12cm | 3cm | | geschlossene Schneedecke: | | |
| rel. Luftfeuchtigkeit außen in %: | 78 | 91 | 91 | rel. Luftfeuchtigkeit außen in %: | 91 | 91 | 86 | rel. Luftfeuchtigkeit außen in %: | | |
| Windböen im km/h: | 21 | 13 | 16 | Windböen im km/h: | 13 | 16 | 18 | Windböen im km/h: | | |
| vorh. Windrichtung: | NNO | S | NNO | vorh. Windrichtung: | S | NNO | S | vorh. Windrichtung: | | |
| vorh. Wolkenart: | Ac | As | Ns | vorh. Wolkenart: | As | Ns | Cu | vorh. Wolkenart: | | |
| rel. Luftdruck in hPa: | 998 | 996 | 995 | rel. Luftdruck in hPa: | 996 | 995 | 991 | rel. Luftdruck in hPa: | | |
| Luftdruck Tendenz: | fallend | fallend | steigend | Luftdruck Tendenz: | fallend | steigend | fallend | Luftdruck Tendenz: | | |

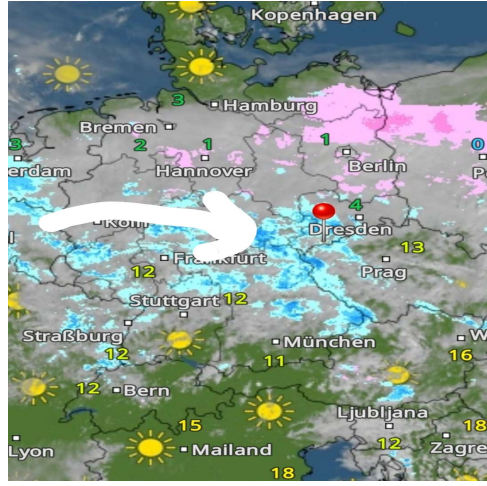
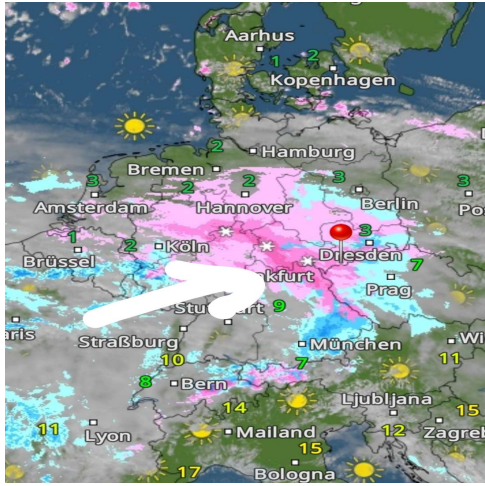