Freitag, 19.08.2022 12:00 Uhr	Samstag, 20.08.2022 12:00 Uhr	Sonntag, 21.08.2022 12:00 Uhr

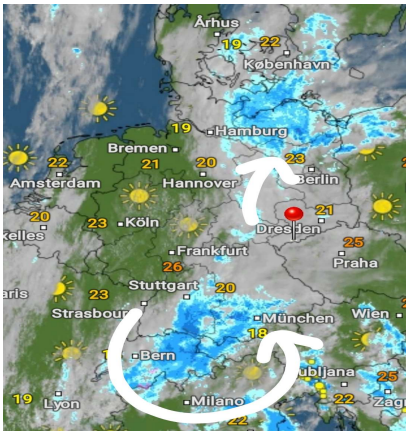

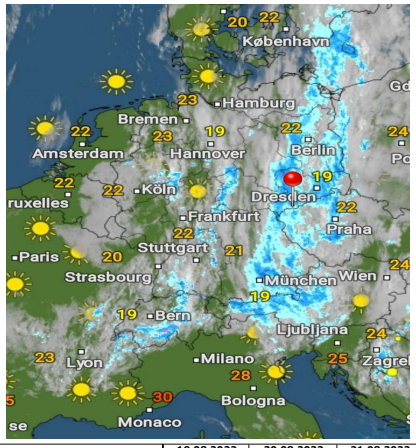

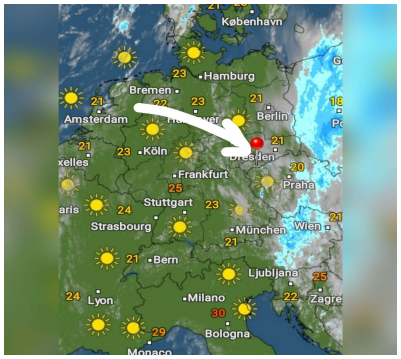

	18.08.2022	19.08.2022	20.08.2022
Höchstwerte in °C	25	19	17
Bewölkungsgrad			
Tiefstwerte in °C	16	17	14
Niederschlagsdauer in h:	1	2	9
geschlossene Schneedecke:			
rel. Luftfeuchtigkeit außen in %:	77	94	95
Windböen im km/h:	8	6	6
vorh. Windrichtung:	SO	OSO	OSO
vorh. Wolkenart:	Ac	As	Ns
rel. Luftdruck in hPa:	1009	1010	1014
Luftdruck Tendenz:	fallend	steigend	steigend

	19.08.2022	20.08.2022	21.08.2022
Höchstwerte in °C	19	17	23
Bewölkungsgrad			
Tiefstwerte in °C	17	14	13
Niederschlagsdauer in h:	2	9	1
geschlossene Schneedecke:			
rel. Luftfeuchtigkeit außen in %:	94	95	85
Windböen im km/h:	6	6	11
vorh. Windrichtung:	OSO	OSO	OSO
vorh. Wolkenart:	As	Ns	Cu
rel. Luftdruck in hPa:	1010	1014	1015
Luftdruck Tendenz:	steigend	steigend	bleibend

	20.08.2022	21.08.2022	22.08.2022
Höchstwerte in °C	17	23	20
Bewölkungsgrad			
Tiefstwerte in °C	14	13	10
Niederschlagsdauer in h:	9	1	
geschlossene Schneedecke:			
rel. Luftfeuchtigkeit außen in %:	95	85	80
Windböen im km/h:	6	11	10
vorh. Windrichtung:	OSO	OSO	NO
vorh. Wolkenart:	Ns	Cu	Sc
rel. Luftdruck in hPa:	1014	1015	1015
Luftdruck Tendenz:	steigend	bleibend	bleibend