

Donnerstag, 16.04.2020 12:00 Uhr

Freitag, 17.04.2020 12:00 Uhr

Samstag, 18.04.2020 12:00 Uhr

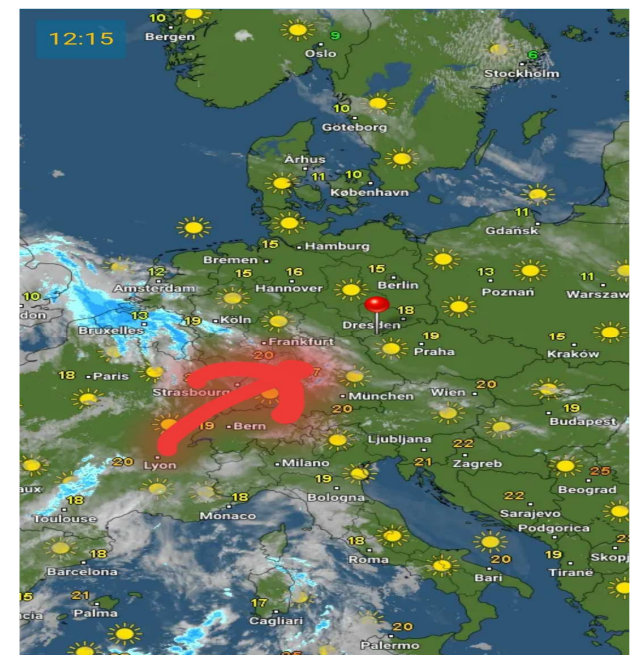
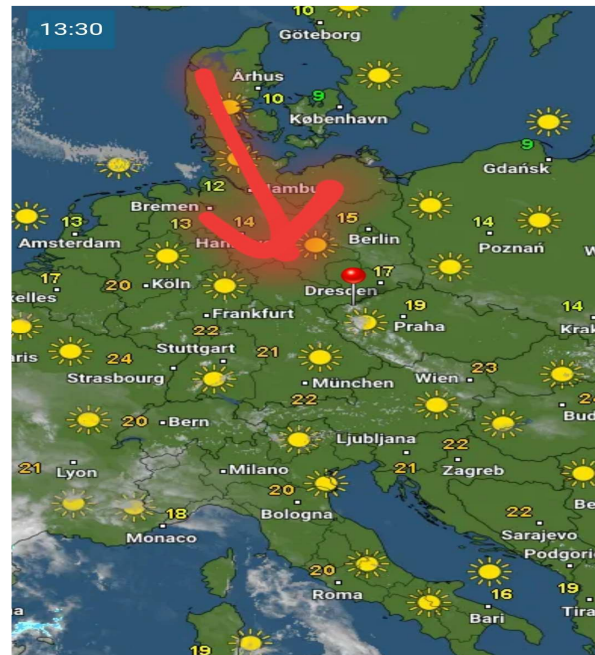
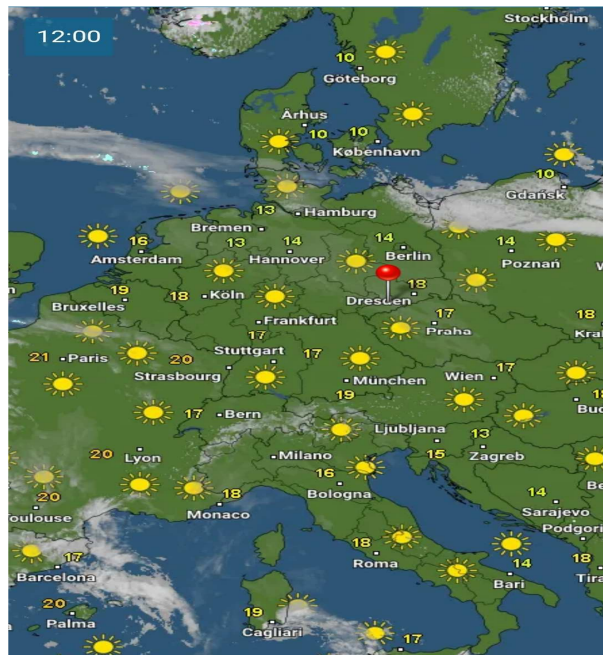

| | 15.04.2020 | 16.04.2020 | 17.04.2020 | | 16.04.2020 | 17.04.2020 | 18.04.2020 | | 17.04.2020 | 18.04.2020 | 19.04.2020 |
|-----------------------------------|------------|------------|------------|-----------------------------------|------------|------------|------------|-----------------------------------|------------|------------|------------|
| Höchstwerte in °C | 16 | 23 | 20 | Höchstwerte in °C | 23 | 20 | 22 | Höchstwerte in °C | 20 | 22 | 15 |
| Bewölkungsgrad | | | | Bewölkungsgrad | | | | Bewölkungsgrad | | | |
| Tiefstwerte in °C | -2 | 1 | 4 | Tiefstwerte in °C | 1 | 4 | 5 | Tiefstwerte in °C | 4 | 5 | 4 |
| Niederschlagsdauer in h: | -- | -- | -- | Niederschlagsdauer in h: | -- | -- | 2h | Niederschlagsdauer in h: | -- | 2h | 7h |
| geschlossene Schneedecke: | -- | -- | -- | geschlossene Schneedecke: | -- | -- | -- | geschlossene Schneedecke: | -- | -- | -- |
| rel. Luftfeuchtigkeit außen in %: | 63 | 58 | 63 | rel. Luftfeuchtigkeit außen in %: | 58 | 63 | 65 | rel. Luftfeuchtigkeit außen in %: | 63 | 65 | 72 |
| Windböen im km/h: | 13 | 13 | 11 | Windböen im km/h: | 13 | 11 | 13 | Windböen im km/h: | 11 | 13 | 15 |
| vorh. Windrichtung: | S | S | S | vorh. Windrichtung: | S | S | NNO | vorh. Windrichtung: | S | NNO | NNO |
| vorh. Wolkenart: | Cs | Ci | -- | vorh. Wolkenart: | Ci | -- | Cu | vorh. Wolkenart: | -- | Cu | Sc |
| rel. Luftdruck in hPa: | 1024 | 1017 | 1015 | rel. Luftdruck in hPa: | 1017 | 1015 | 1015 | rel. Luftdruck in hPa: | 1015 | 1015 | 1017 |
| Luftdruck Tendenz: | bleibend | fallend | bleibend | Luftdruck Tendenz: | fallend | bleibend | bleibend | Luftdruck Tendenz: | bleibend | bleibend | steigend |